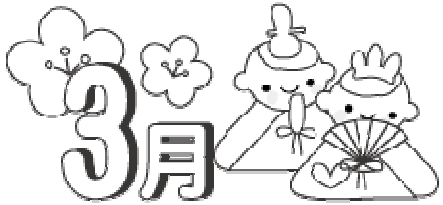

えんだより

2024年3月1日
メリーガーデン保育園

いつの間にか日が長くなり、その穏やかな日差しの中に春の訪れを感じるようになりました。子ども達の成長と同様に月日の経つのは早いもので令和5年度も終わろうとしています。4月当初ハイハイしていた子が歩けるようになり、泣きながら登園していた子が笑顔で登園できるようになり、自分の思いを表現できるようになったりケンカをしても子ども同士で解決できるようになったり等々、子ども達の成長を改めて感じています。新年度に向けた準備も始まり、子ども達は入学・進級への期待に胸を膨らませ、心待ちにしているようです。

運動会等の行事を含め、1年間を無事に送ることができたのも、保護者の皆様の温かいご理解とご協力があってのことと感謝しております。

ありがとうございました。

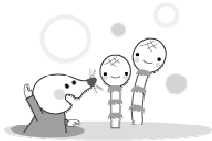

おねがい、お知らせ

・新年度用の、児童票・緊急時引き渡しカードを後日配布します。
必要事項を記入して提出してください。
※保育時間は「通勤時間 ＋ 勤務時間」です。
※緊急連絡先の電話番号は必ず連絡がつく番号をお願いします。

・新年度延長保育を利用される方は、申し込みが必要です。
担任までお申し出ください。

～3月の行事予定～

2日（土）	お楽しみ会	1～5歳児
12日（火）	お別れ遠足	5歳児
15日（金）	令和6年度新入児説明会	
	内科健診	
30日（土）	卒園式	
	詳細は後日掲示します。	
	家庭保育協力日	
	（保育の場合はお弁当・おやつを持参してください）	

～ 内科健診について ～

・子ども心身医療研究所の先生による健診です
・気になることを聞くことができます。聞いてほしい内容を担任に伝えてください。

3月2日(土) お楽しみ会

駐輪スペースはありません。
歩いてきてください。

各クラスごとに分かれて、発表、保護者交流会をおこないます。

9:00～10:00
ちゅうりっぷ組 ・・・ 本館1階（ちゅうりっぷ組の部屋）
さくら組 ・・・ 本館2階（さくら組の部屋）
ほし組 ・・・ 北館1階（幼児組の部屋）

10:15～11:15
つき組 ・・・ 北館1階（幼児組の部屋）
にじ組 ・・・ 本館2階（さくら組の部屋）

北館2階にて、幼児組が作った積木を展示しています。
ご自由にご覧ください。